# 第7号 コーセン・はっぴーライフ 倶楽部通信

〔会員の皆様へ〕

気がつけば長袖を着ないと寒く朝、つい布団からなかなか出られない今日この頃ですが皆様は元気でお過ごしでしょうか？

さて、今年ももう残すところあとわずかになりましたが、この一年を振り返ってみて皆様にとってどんな年だったでしょうか？

私共コーセンは会員の皆様にとって幸せで豊かな暮らしをお送りして頂くためにこの一年がんばってきました。なにぶん、まだ不行き届きな点など多数あるとは思いますがこつこつと皆様のお役にたてる会社になるため日々がんばっていく次第です。

そして今回でめでたくこのコーセン・はっぴーライフ通信も7号目をむかえラッキー7ということで今月号もはりきっていきたいと思います！

皆様は秋の味覚をもう堪能されましたか！？

## 豆知識シリーズ 社名の由来

（株）ファーストリティリング

今回は、「ユニクロ」ブランドでおなじみのアパレルメーカー「ファーストリテイリング」です。この会社は、本社が山口県の山口市にある小さな衣料品店が始まりです。創業は昭和２４年（１９４９）「メンズショップ小郡商事」という会社名でスタートしました。

平成３年（１９９１）に現社名となりましたが、これは「早い小売業」という意味で、お客様のニーズをいかに早く商品化し、提供できるかという意気込みを表しています。ちなみに「ユニクロ」は「ＵＮＩＱＵＥ・ＣＬＯＴＨＩＮＧ・ＷＡＲＥＨＯＵＳＥ（ユニークロシングウェアハウス）」の略称でした。お店をのぞくと本当に倉庫のようなお店ですね。

ユニークな衣類の倉庫）

作りです。私もよくユニクロを利用するんですがほんとにいいお店ですね。よかったら皆様も足を運んでみてはいかがでしょうか？では次回をお楽しみに・・・。

## コーセンＨＯＴニュース！

### 鳥取県優良工事受賞！

平成１８年度の鳥取県優良工事にコーセンが施工致しました小江尾川河川災害復旧工事が候補に挙がり最終選考の結果、今年度の県優良工事を受賞することができました。ここで、今回この現場を担当致しました主任技術者の渡辺謙次郎主任に受賞した感想を伺ったのでご紹介したいと思います。

受賞の感想

正直、びっくりしていますが護床ブロックを現場で作成するなど思い入れの深い現場だったので、名誉ある賞を受賞することが出来てうれしく思います。

施工上で注意した点・苦労した点

災害復旧の河川工事だったので、梅雨時の大雨による河川の増水などの水の処理方法には注意しましたが、特に再度蓄積された堆積土の処分には苦労しました。

技術者としての今後の抱負

「初心忘れるべからず」まだまだ土木技術者として解らないことや、知らない事ばかりなので、上司の指導、現場作業員の協力を糧とし誇れる技術者を目指して日々学んでいこうと思います。

工事現場完成写真

## 絶滅の恐れのある 鳥取県 野生植物 No.7

絶滅や自然生態系の衰弱を防ぐ為地域の人たちの自然と関わる基本的なルールや技術を深めましょう。

### タヌキマメ（三朝町、旧岸本町）

日当たりの良い野原や土手などに生育する。和名は褐色長毛が密生する感じをタヌキにみたてたもの。

### クリハラン（旧淀江町、日南町）

森林内の地上や湿った岩上に生育する常緑性シダ植物。和名は葉の平行脈からクリの葉を連想したもの。

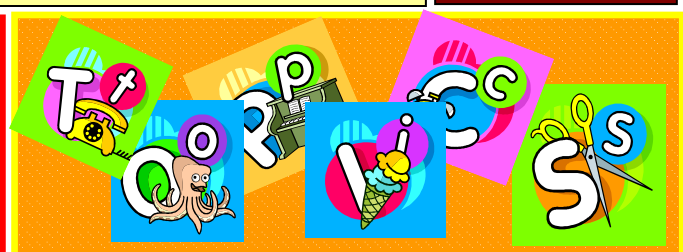


今月のトピックス

◎知って得する社名の由来
◎絶滅の危機！！
　鳥取県の野生植物
◎コーセン
　ＨＯＴニュース！！
◎ＴＨＥ　ウンチク
　―石の風水なお話
◎コーセン
　ビフォーアフター
◎イベント紹介

## 一石の風水なお話

人の生活のなかで必ずといっていい程お世話になる場所「トイレ」今回はトイレについてあれこれのお話です。

いまでは水洗トイレが普及し、以前と違って、トイレは暗いという感覚はうすれてきています。しかし、それでもなお、トイレは汚物・排水の場所であり、陰の気が充満するところであることは少しも変わりません。少し気遣いをしてマイナスの気をおさえる工夫をしてみましょう。

◎窓は必ず作る！

トイレは水と排泄という陰の気が異常に高まる所です。できるだけ開口部を作り、たまった陰の気を外部に流してやることが大切です。

◎花を１輪生ける！

切花を１輪、コーナーに置きます。これにより、気の浄化が行われます。

◎壁の色は白系統！

できれば白っぽいピンク。清潔感があり暖色により気分も明るく、思考を前向きにします。

◎小さな温風器を足元に置く！

秋から冬にかけて、ぜひ常備したいものです。一時的にも足元を暖かくすることで、気分的にもリラックスできます。

◎家族の写真を置く！

家族の交流をはかるのに意外に効果があります。

◎カレンダーを半年に一度交換する！

トイレにカレンダーを掛ける家は多いのですが、数ヶ月もすると、ただ壁を飾るだけで気にもとめなくなってしまいます。新年に飾ったカレンダーは初夏には別なものに変えて気分を変えます。

いかがですか？賢明な会員の皆様は、やってますね。次回は、リビング（居間）です。

川之端　一石

# コーセンビフォーアフターシリーズ　庭・お墓

## 遠藤様

記念撮影

河本住職様と２ショット

今回の施工では遠藤様からいろいろな意見を頂き、またその意見に答えられるよう努力することができました。河本住職様にもこの透水性舗装は宗教的にとても素晴しいものだとお褒めの言葉を頂きました。

魂入れの儀式

## 加藤様邸

庭の由来書と一緒に記念撮影

加藤様の強い要望で段差のない

昼と夜では同じ庭でもまた雰囲気が変わって素敵ですね！

リフォームを通してお客様のその後の生活をより豊かにするお手伝い・・・。今回は加藤様邸の庭、遠藤様邸のお墓を紹介します。

加藤様邸は玄関周りの段差と雨が降るとそこらじゅうに水が溜まり足元が濡れるという悩みがありました。そこで庭から玄関にかけてのアプローチの段差をなくし、庭には透水性舗装を敷きました。作業も終え最後の作業として「庭の由来書」（見えにくいですが写真一番右上）の贈呈というのがあります。これはお客様の庭から歴史をさかのぼり未来永劫お客様が豊かで幸せに暮らせるように願いを込めたものです。ライトアップされた庭もとてもキレイで加藤様ご夫妻も大変気に入って頂いてこちらもうれしい限りです。

遠藤様のお墓ではお墓石がたくさんあって管理がえらいという悩みと草取りがとても大変という悩みがありました。そこで墓石を整理し、地面には透水性舗装を敷きました。そして最後に池ノ内の源泉寺河本住職様による「魂入れの儀式」（写真一番下）を行い作業を終了致しました。遠藤様からもお墓参りに行くのが楽しくなったととても喜んでいただきました。

## イベント紹介

### 12月8「金」9「土」10「日」ものづくりフェア2006！！

山陰最大規模のビジネスショー「山陰中核地域ものづくりフェア２００６」が米子市コンベンションセンターにて開催されます！山陰地方の元気な会社が自慢の一品をアピールするイベントです。当日はお子様も楽しめる体験コーナーなどもありますしコーセンもこのイベントに参加することになっています！入場料も無料なので皆さんぜひ足を運んでみてください。

この倶楽部通信に対するご意見・ご感想がありましたら、ご一報ください。今後の倶楽部通信にどんどん取り入れてゆきたいと思います

連絡先　コーセン・はっピーライフ倶楽部事務局
ＴＥＬ　０８５９－７５－２１２４
遠藤まで